

**Proyecto:**

Construcción del Estadio de Fútbol San Mamés

**Localización:**

Bilbao

**Finalización del proyecto:**

08/2014

**Aplicador/Constructora:**

UTE SAN MAMÉS

**Gestor del Proyecto**

ACXT Idom

**Sector de mercado:**

Instalaciones deportivas

**Productos usados y cantidades:**

MasterGlenium SKY

MasterSeal

MasterTop

## ESTADIO SAN MAMÉS

### Aditivos para hormigón, Impermeabilización y Pavimentos



Vista del nuevo San Mamés

#### Antecedentes

Se trata de la construcción del estadio de fútbol del Athletic Club situado en Bilbao, en las inmediaciones del antiguo campo de fútbol de San Mamés., con una superficie de 21.000 m<sup>2</sup> y una capacidad para 54.000 espectadores.

El coste de la obra es de 173 Mio € y la finalización prevista es en Agosto del 2014.

#### El reto

El estadio será construido para conservar y mejorar la actual atmósfera de sonido envolvente producida por los cánticos de los aficionados locales. Exteriormente será un estadio de fútbol, y en los sótanos del estadio se ubicará además las siguientes instalaciones:

Pista de atletismo cubierta e instalaciones para la práctica de salto de altura, triple salto, longitud, salto de pértiga y lanzamiento de peso, un centro de innovación deportiva, un centro de medicina deportiva y un polideportivo municipal con piscina, gimnasio, fitness, spa,...

**Contacto:**

**BASF Construction Chemicals España, S.L.**

Carretera del Mig, 219

08907 L'Hospitalet de Llobregat (Barcelona)

Tel. +34 93 261 61 00

E-mail: [basf-cc@basf-cc.es](mailto:basf-cc@basf-cc.es)

[www.master-builders-solutions.basf.es](http://www.master-builders-solutions.basf.es)

# ESTADIO SAN MAMÉS

## Aditivos para hormigón, Impermeabilización y Pavimentos

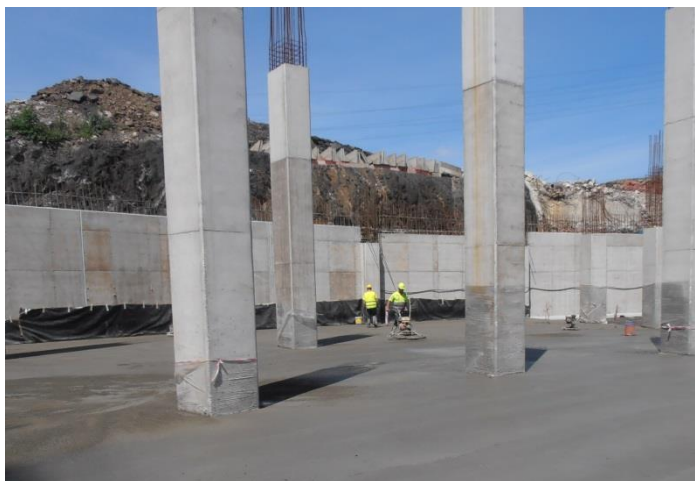

Pulido de soleras con incorporación de MasterTop 450

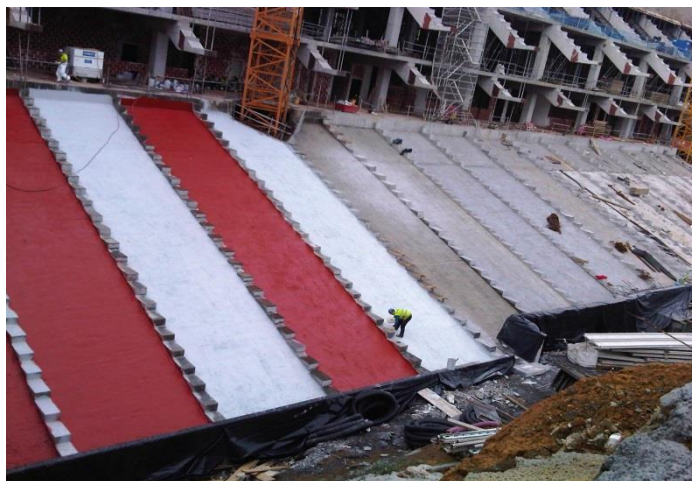

Impermeabilización bajo gradas prefabricadas con MasterSeal 640 MEMBRANE

### Nuestra solución

Master Builders Solutions ha ofrecido a la obra una solución completa en la construcción del estadio, desde la formulación del hormigón con la gama MasterGlenium SKY, pasando por la impermeabilización y el sellado con la Gama MasterSeal hasta la ejecución de los pavimentos con la gama MasterTop.

### Beneficios para el cliente

Los plazos de ejecución de esta construcción eran muy limitados por lo que se exigía que los materiales puestos en la obra fuesen de fácil aplicación de y puesta en servicio rápido para evitar problemas en los plazos de entrega.

En este caso el cliente se benefició del amplio conocimiento técnico de los expertos de BASF, desde la redacción del proyecto hasta la puesta en obra de los materiales

### Lo más destacado del proyecto

- Se ejecutó en 3 fases
  - Construcción tribunas laterales y fondo norte.
  - Demolición del antiguo San Mamés.
  - Construcción de la tribuna Sur.

### Master Builders Solutions de BASF

La marca Master Builders Solutions refleja todos los conocimientos de BASF para ofrecer soluciones químicas personalizadas para construcción, tanto para obra nueva como para la reparación y rehabilitación de estructuras. La marca Master Builders Solutions está edificada con la experiencia acumulada por más de un siglo de presencia en la industria de la construcción. Los cementos de la marca Master Builders Solutions representan una combinación entre los conocimientos individuales y la experiencia acumulada por toda nuestra comunidad global de BASF, para conectar con nuestros clientes y permitir resolver cualquier reto constructivo.

Para más información:

[www.master-builders-solutions.basf.es](http://www.master-builders-solutions.basf.es)